

PLANTA DE SITUAÇÃO E LOCALIZAÇÃO - LOTE 01
Escala indet.

CONSTRUÇÃO DE 03 UNIDADES HABITACIONAIS



ESTADO DO RIO GRANDE DO SUL
MUNICÍPIO DE BOZANO
Av. Sílvio Frederico Cecotto, nº 124.
Bozano - RS - 98733-000
Telefone : 55 3643.2004

Proprietário:
[Signature]
Prefeito Municipal - Renato L. Casagrande

Responsável Técnico:
[Signature]
Jamile Storch - CREA RS 219831

DATA: DEZEMBRO/2023

ÁREA TOTAL: 122,70m²

ESCALA: 1/2000

SITUAÇÃO/LOCALIZAÇÃO - 01

01/13

Travessa y

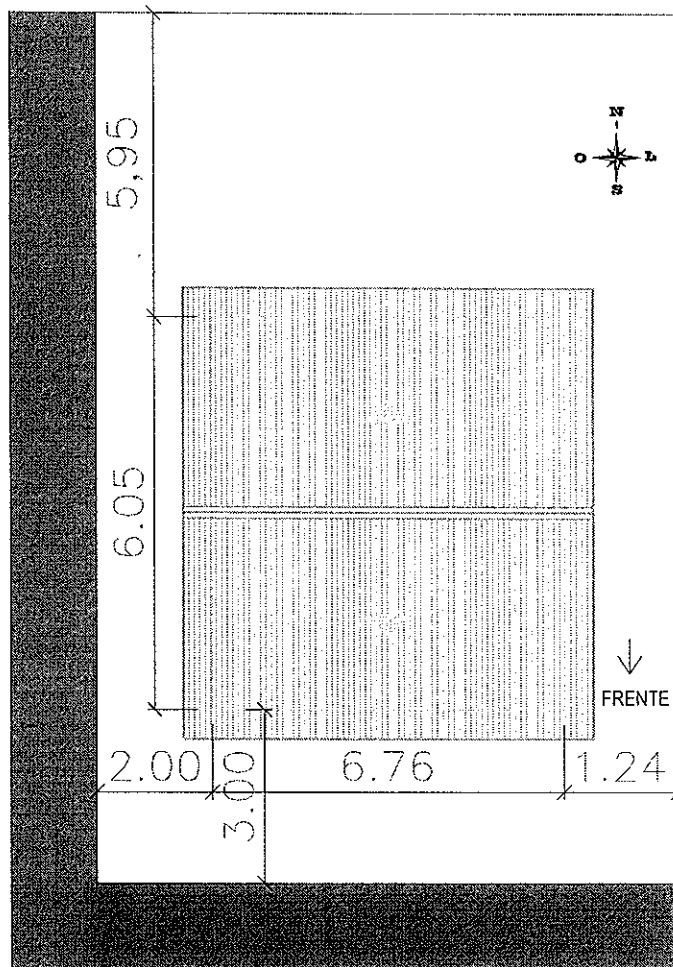

Travessa x

PLANTA DE LOCALIZAÇÃO E
COBERTURA - LOTE 01
Escala indet.

CONSTRUÇÃO DE 03 UNIDADES HABITACIONAIS



ESTADO DO RIO GRANDE DO SUL
MUNICÍPIO DE BOZANO
Av. Sívio Frederico Cecatto, nº 124.
Bozano - RS - 98733-000
Telefone : 55 3643.2004

Proprietário:

Responsável Técnico:

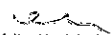
Prefeito Municipal - Renato L. Cosagrande

Jamile Storch - CREA RS 219831

DATA: DEZEMBRO/2023

ÁREA TOTAL: 122,70m²



ESCALA: 1/2000

LOCALIZAÇÃO/COBERTURA - 01

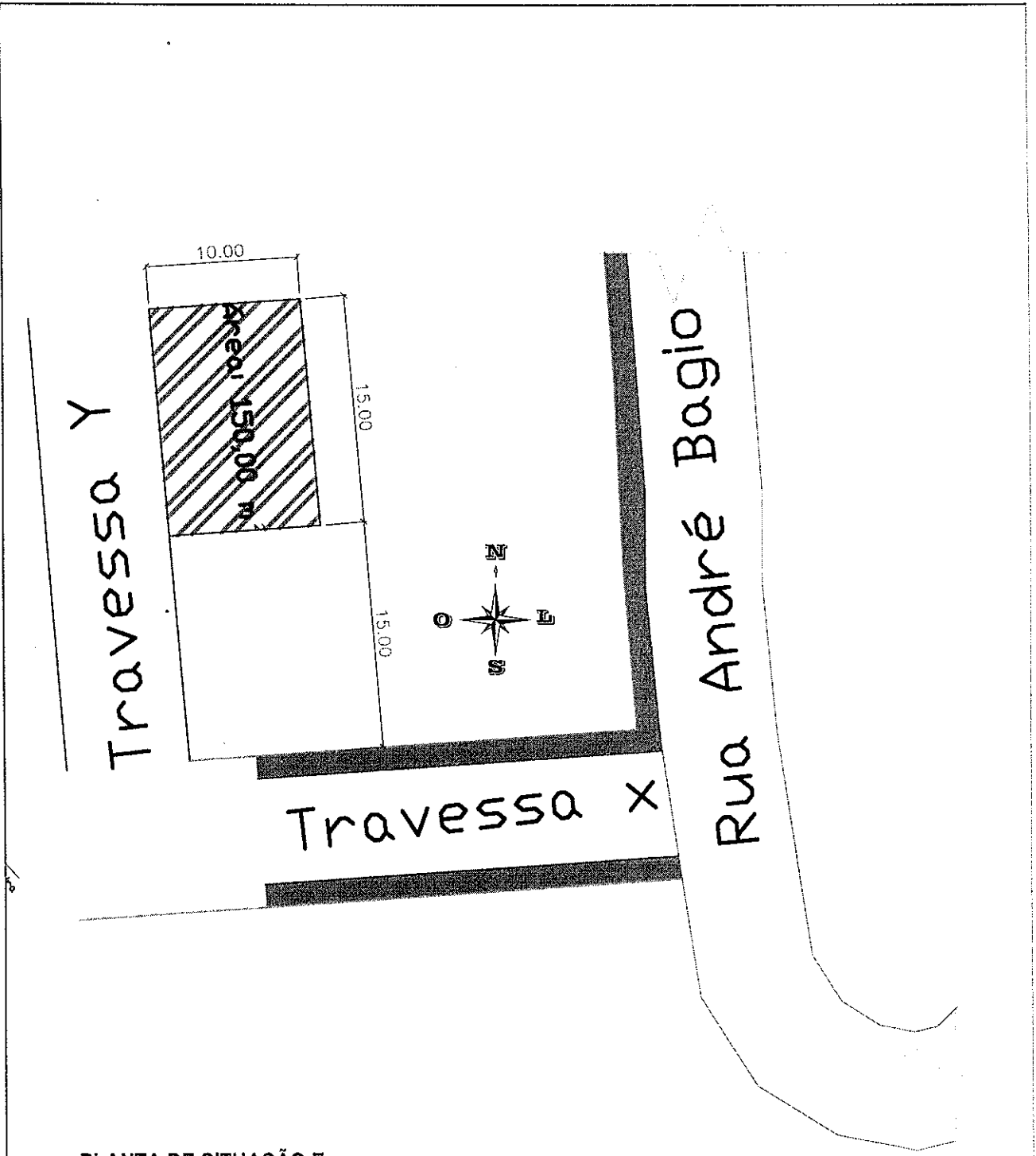
02/13

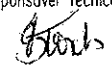

PLANTA DE SITUAÇÃO E LOCALIZAÇÃO - LOTE 02
Escala indet.

CONSTRUÇÃO DE 03 UNIDADES HABITACIONAIS			
	ESTADO DO RIO GRANDE DO SUL MUNICÍPIO DE BOZANO	Proprietário: 	Responsável Técnico: 
	Av. Sívio Frederico Cecotto, nº 124. Bozano - RS - 98733-000 Telefone : 55 3643.2004	Prefeito Municipal - Renato L. Casagrande	
DATA: DEZEMBRO/2023	ÁREA TOTAL: 122,70m ²	ESCALA: 1/2000	SITUAÇÃO/LOCALIZAÇÃO - 02
			03/13

Travessa y

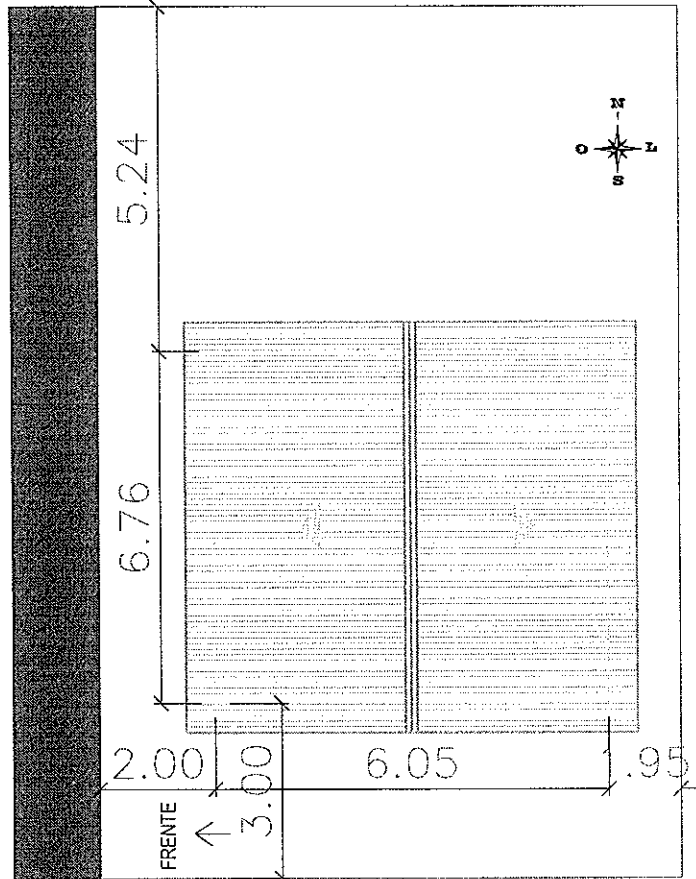

PLANTA DE LOCALIZAÇÃO E COBERTURA - LOTE 02
Escala indet.

CONSTRUÇÃO DE 03 UNIDADES HABITACIONAIS



ESTADO DO RIO GRANDE DO SUL
MUNICÍPIO DE BOZANO
Av. Silvío Frederico Cecatto, nº 124.
Bozano - RS - 98733-000
Telefone : 55 3643.2004

Proprietário:

Renato L. Casagrande
Prefeito Municipal - Renato L. Casagrande

Responsável Técnico:

Jamile Storch
Jamile Storch - CREA RS 219831

DATA: DEZEMBRO/2023

ÁREA TOTAL: 122,76m²

ESCALA: 1/2000

LOCALIZAÇÃO/COBERTURA - 02

04/13

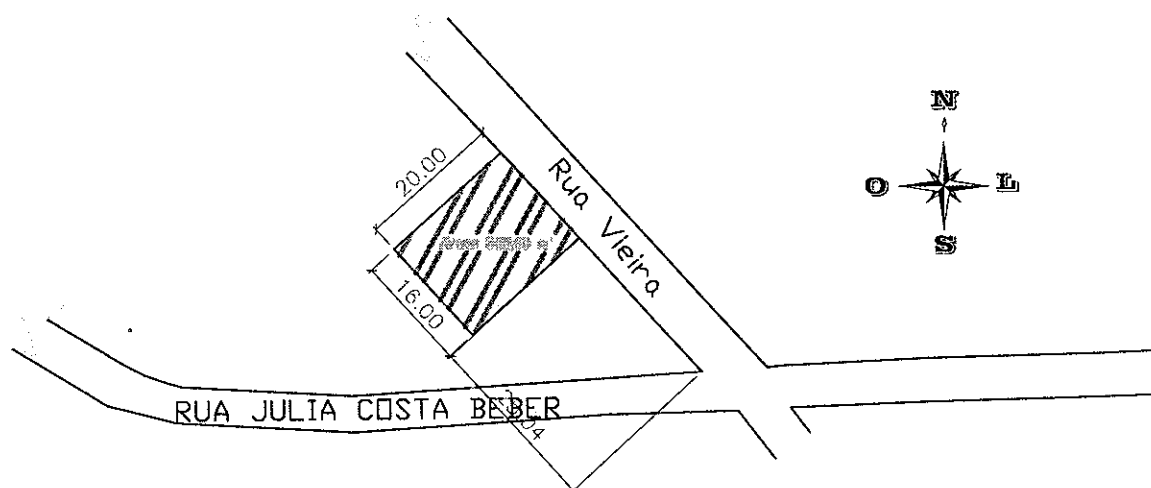

PLANTA DE SITUAÇÃO E LOCALIZAÇÃO - LOTE 03
Escala indet.

CONSTRUÇÃO DE 03 UNIDADES HABITACIONAIS



ESTADO DO RIO GRANDE DO SUL
MUNICÍPIO DE BOZANO
Av. Sílvia Frederico Cecalio, nº 124.
Bozano - RS - 98733-000
Telefone : 55 3643.2004

Proprietário: *Renato L. Cosogrande*
Responsável Técnico: *Jamile Storch*
Prefeito Municipal - Renato L. Cosogrande Jamile Storch - CREA RS 219831

DATA: DEZEMBRO/2023

ÁREA TOTAL: 122,70m²

ESCALA: 1/2000

SITUAÇÃO/LOCALIZAÇÃO - 03

05/13

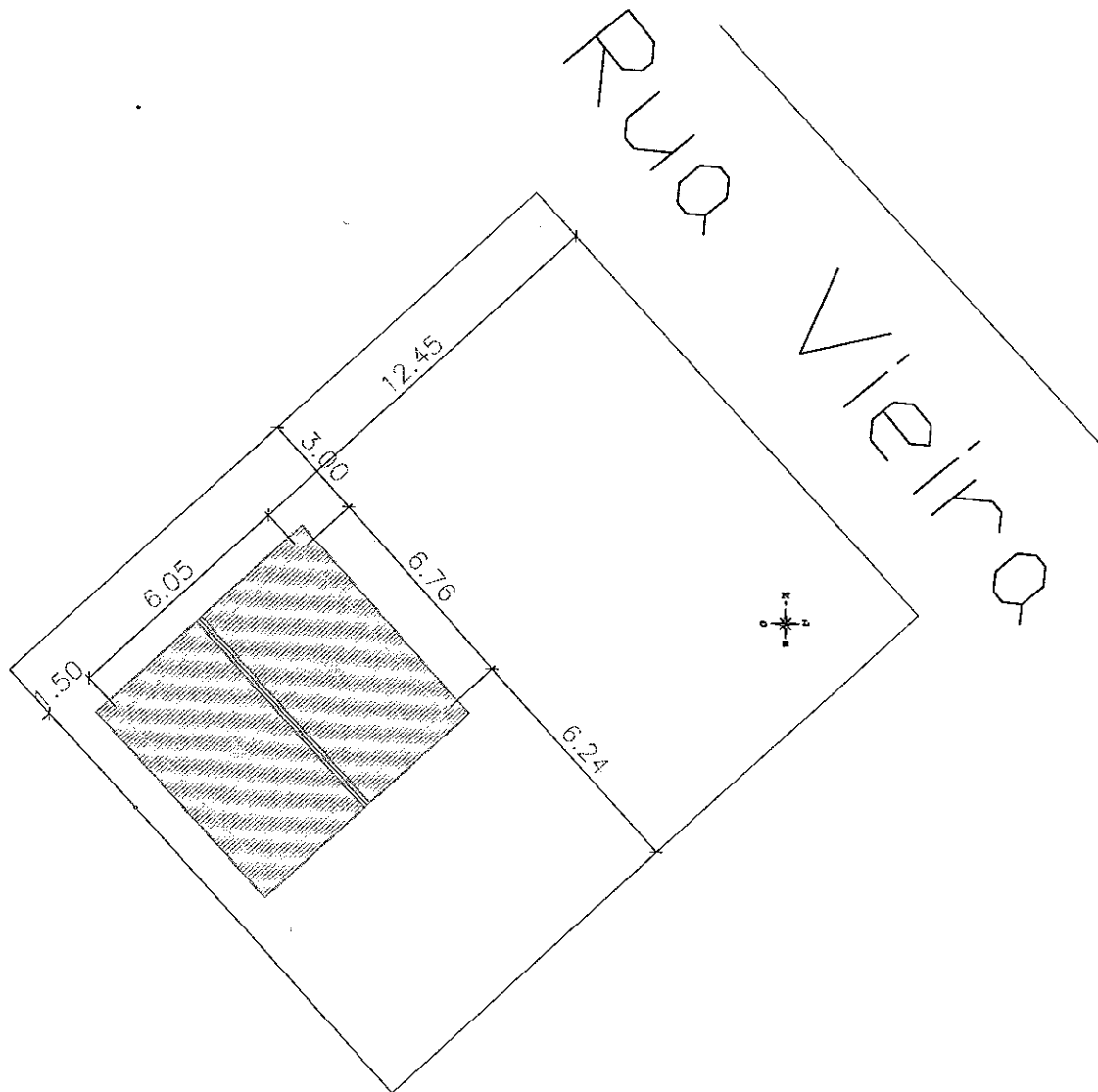

PLANTA DE LOCALIZAÇÃO E
COBERTURA - LOTE 03
Escala indet.

CONSTRUÇÃO DE 03 UNIDADES HABITACIONAIS



ESTADO DO RIO GRANDE DO SUL
MUNICÍPIO DE BOZANO
Av. Sívio Frederico Cecatto, nº 124.
Bozano - RS - 98733-000
Telefone : 55 3643.2004

Proprietário:



Prefeito Municipal - Renato L. Cosagrande

Responsável Técnico:



Jamile Storch - CREA RS 219831

DATA: DEZEMBRO/2023

ÁREA TOTAL: 122,70m²

ESCALA: 1/2000

SITUAÇÃO/LOCALIZAÇÃO - 03

06/13

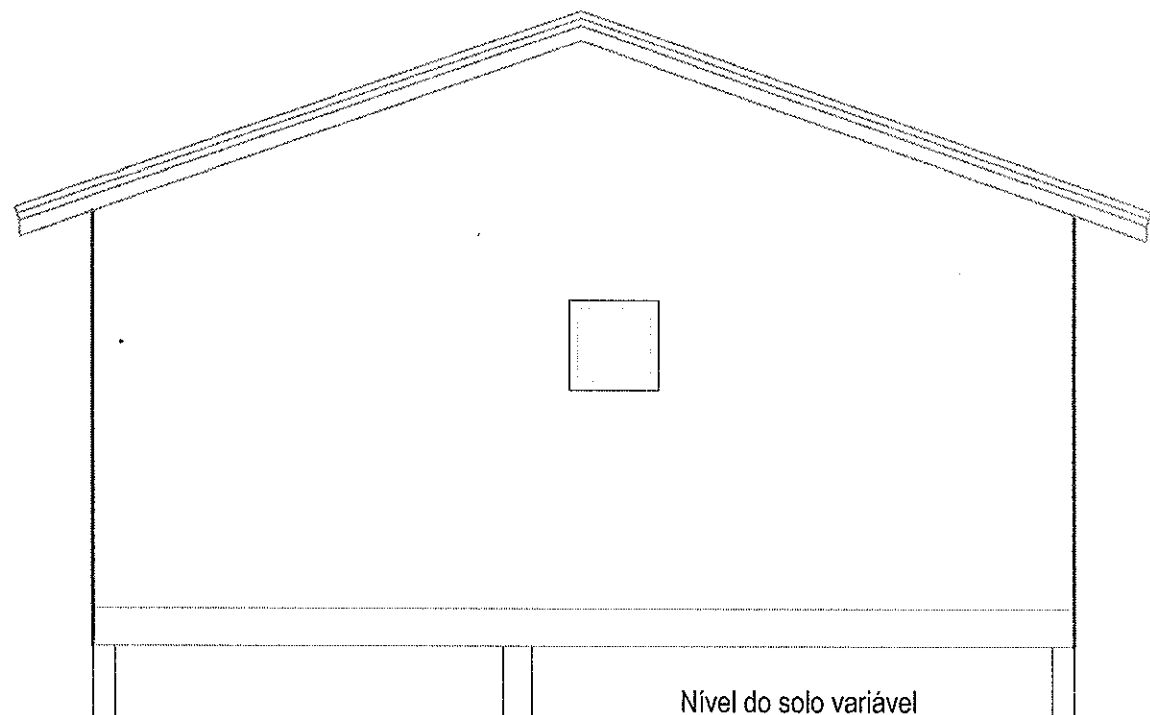

FACHADA LATERAL

Escala: 1/50

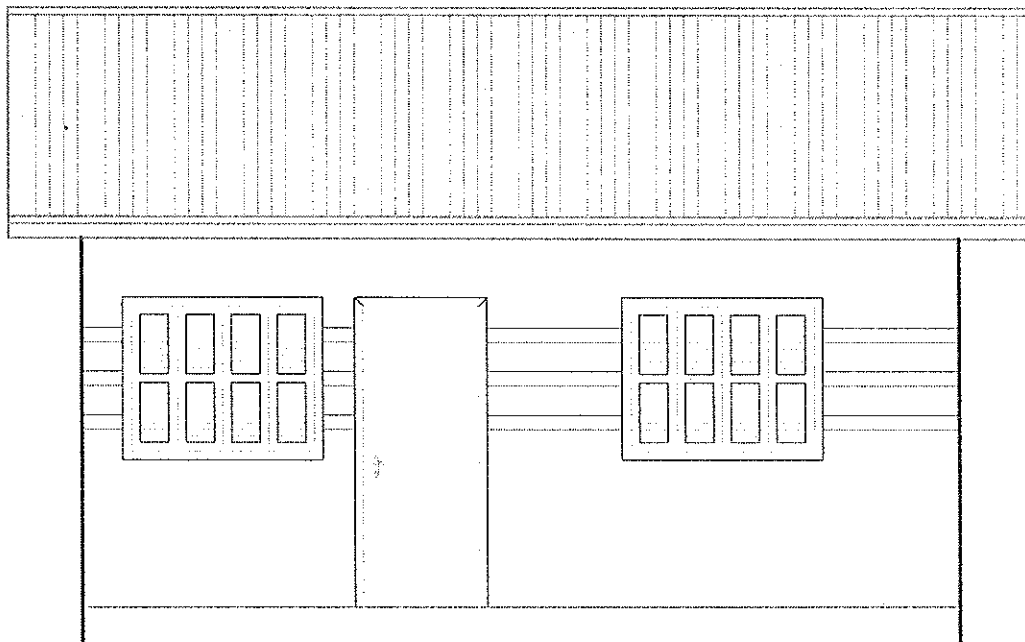

FACHADA FRONTAL

Escala: 1/50

CONSTRUÇÃO DE 03 UNIDADES HABITACIONAIS



ESTADO DO RIO GRANDE DO SUL
MUNICÍPIO DE BOZANO

Av. Sívio Frederico Cecatto, nº 124.
Bozano - RS - 98733-000
Telefone : 55 3643.2004

Proprietário:

RL
Prefeito Municipal - Renato L. Casagrande

Responsável Técnico:

J. Storch
Jamilé Storch - CREA RS 219831

DATA: DEZEMBRO/2023

ÁREA TOTAL: 122,70m²

ESCALA: 1/50

FACHADA

07/13

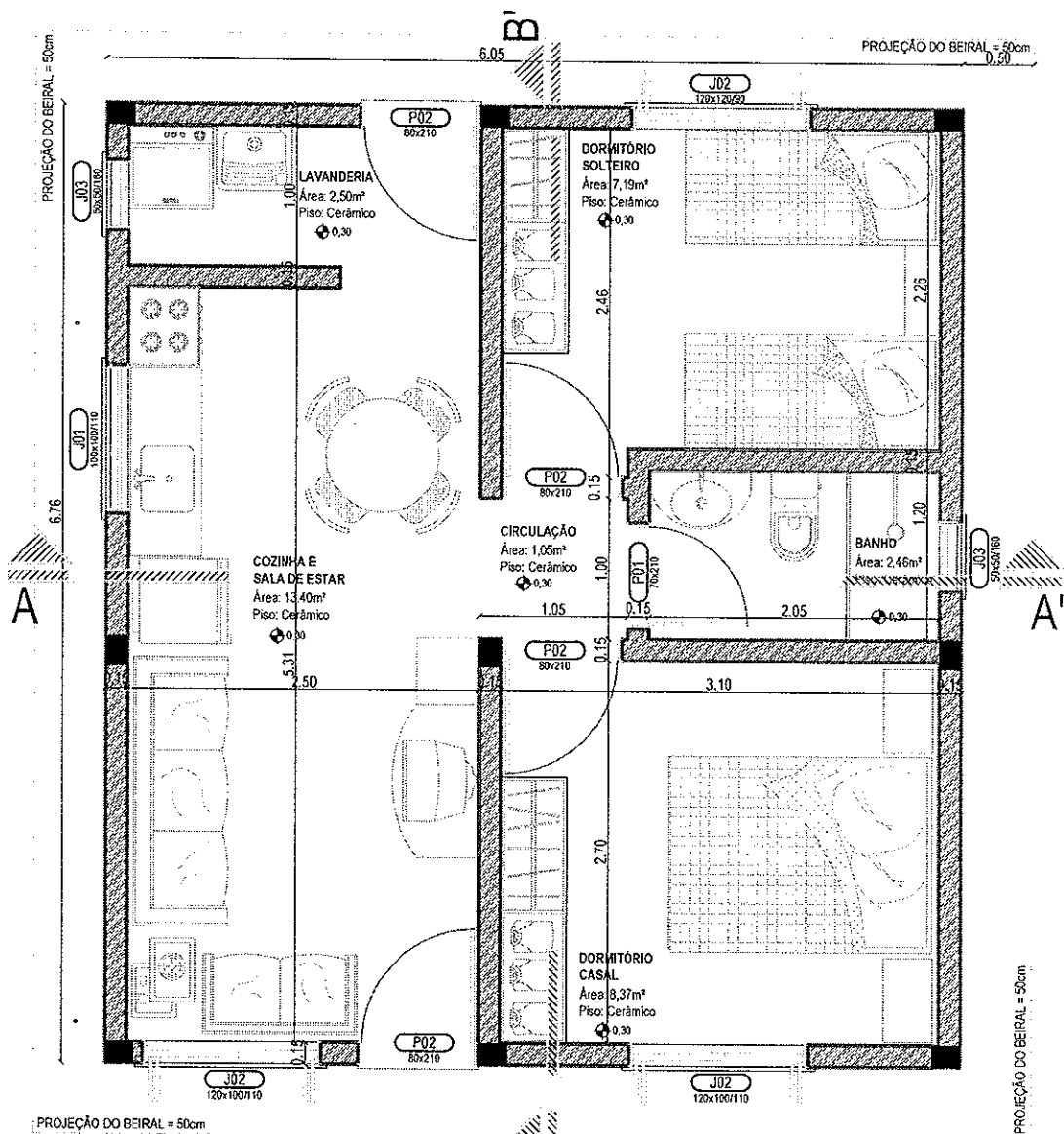

PROJEÇÃO DO BEIRAL = 50cm

PLANTA BAIXA
 Área: 40,90m²
 Escala: 1/50

CONSTRUÇÃO DE 03 UNIDADES HABITACIONAIS		
	<p style="text-align: center;">ESTADO DO RIO GRANDE DO SUL MUNICÍPIO DE BOZANO</p> <p style="text-align: center;">Av. Silvío Frederico Cecatto, nº 124. Bozano - RS - 98733-000 Telefone : 55 3643.2004</p>	<p style="text-align: center;">Proprietário: _____ Responsável Técnico: <i>Jamile Storch</i></p> <p style="text-align: center;">Prefeito Municipal - Reneto L. Casagrande Jamile Storch - CREA RS 219831</p>
DATA: DEZEMBRO/2023	ÁREA TOTAL: 122,70m ²	ESCALA: 1/50
PLANTA BAIXA		08/13

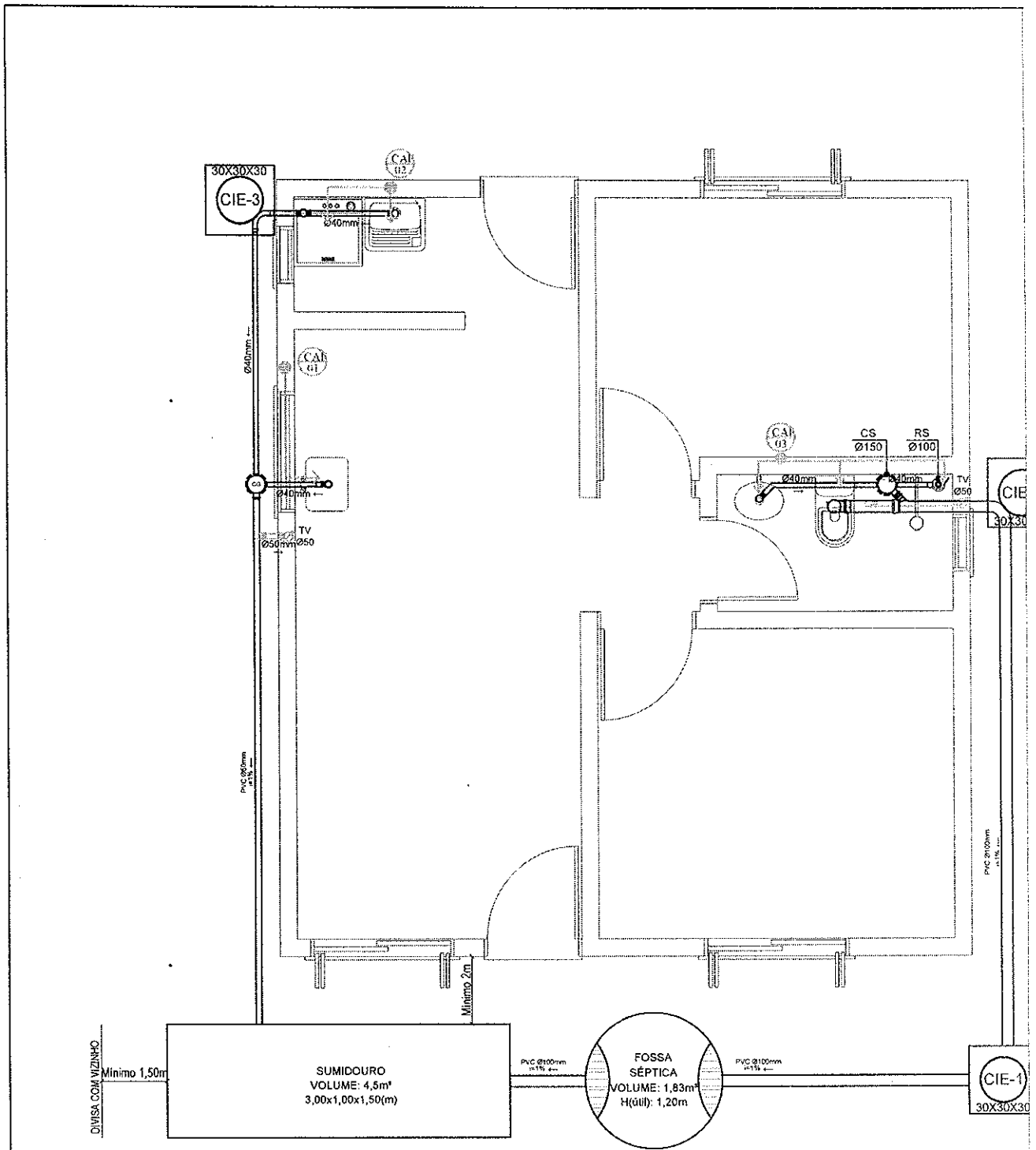

PROJETO HIDROSSANITÁRIO
Escala: 1/50

CONSTRUÇÃO DE 03 UNIDADES HABITACIONAIS			
	<p style="text-align: center;">ESTADO DO RIO GRANDE DO SUL MUNICÍPIO DE BOZANO</p> <p style="text-align: center;">Av. Sílvio Frederico Cecatto, nº 124. Bozano - RS - 98733-000 Telefone : 55 3643.2004</p>	<p style="text-align: center;">Proprietário:</p> <p style="text-align: center;"><i>el</i></p> <p style="text-align: center;">Prefeito Municipal - Renato L. Casagrande</p>	<p style="text-align: center;">Responsável Técnico:</p> <p style="text-align: center;"><i>Jamile Storch</i></p> <p style="text-align: center;">Jamile Storch - CREA RS 219831</p>
DATA: DEZEMBRO/2023	ÁREA TOTAL: 122,70m ²	ESCALA: 1/50	PROJETO HIDROSSANITÁRIO 09/13

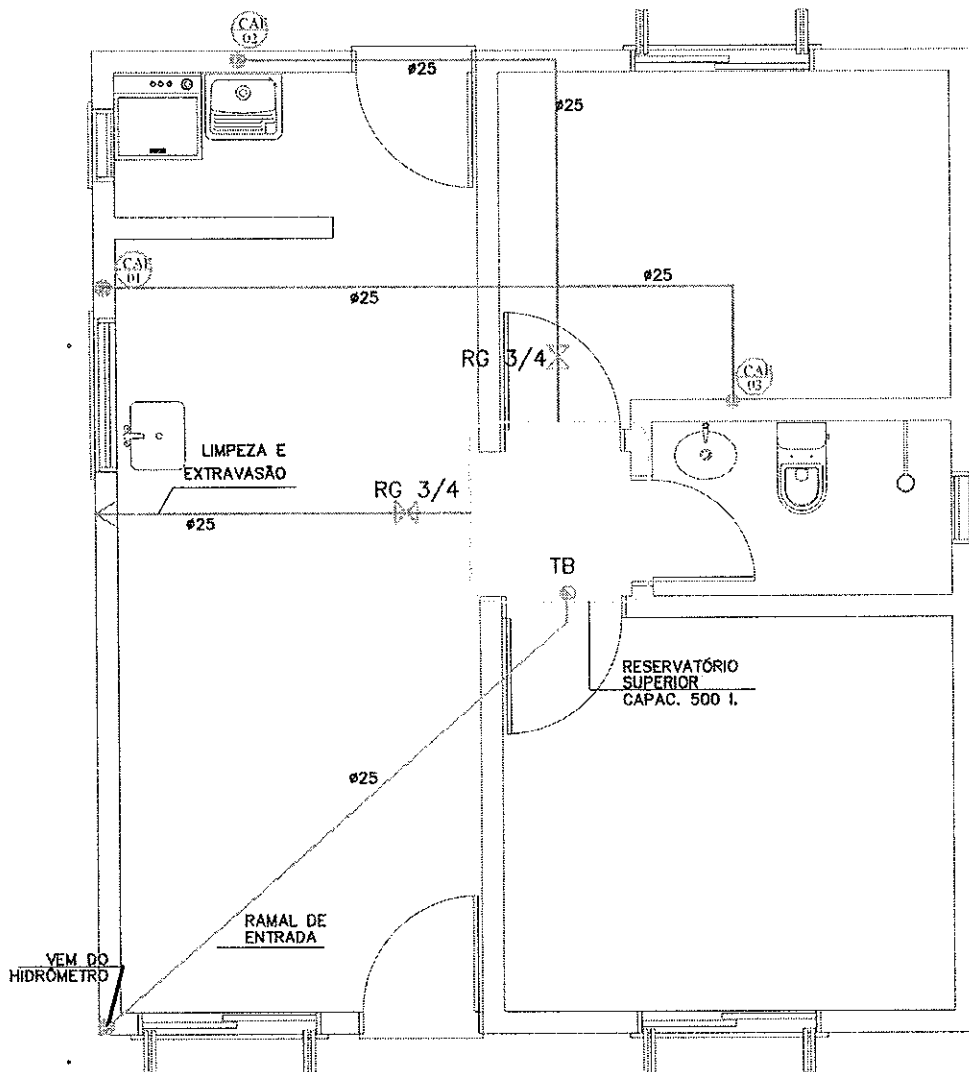

BARRILETE

CONSTRUÇÃO DE 03 UNIDADES HABITACIONAIS



ESTADO DO RIO GRANDE DO SUL
MUNICÍPIO DE BOZANO

Av. Sílvio Frederico Cecatto, n° 124.
Bozano - RS - 98733-000
Telefone : 55 3643.2004

Proprietário:

Renato L. Casagrande
Prefeito Municipal - Renato L. Casagrande

Responsável Técnico:

Jamile Storch
Jamile Storch - CREA RS 219831

DATA: DEZEMBRO/2023

ÁREA TOTAL: 122,70m²

ESCALA: 1/50

BARRILETE

10/13

LEGENDA

	RALO SIFONADO
	CAIXA DE BORDURA
	CAIXA DE INSPEÇÃO
	COLUNA DE ÁGUA FRIA
	REGISTRO LAVETA
	REGISTRO PRESSÃO
	TORNEIRA BÓIA
	TUDO DE QUEDA CLOACAL
	TUDO DE VENTILAÇÃO
	VÁLVULA DE DESCARGA
	FOSSA SÉPTICA
	HIDRÔMETRO
	TORNEIRA JARDIM

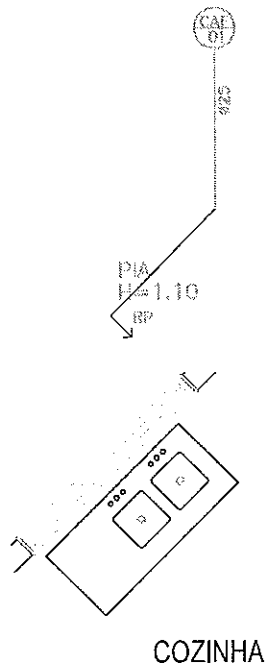
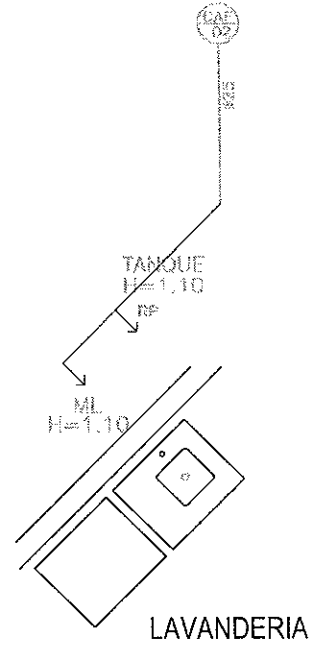

ESTEREOGRAMA

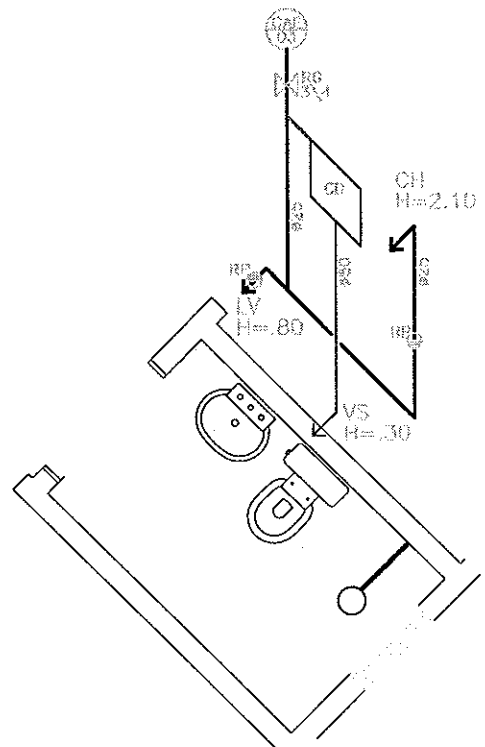

ESTEREOGRAMA

CONSTRUÇÃO DE 03 UNIDADES HABITACIONAIS



ESTADO DO RIO GRANDE DO SUL
MUNICÍPIO DE BOZANO
Av. Sílvio Frederico Cecatto, nº 124.
Bozano - RS - 98733-000
Telefone : 55 3643.2004

Proprietário:

Responsável Técnico:

cc
Prefeito Municipal - Renato L. Casagrande

Storch
Jamilé Storch - CREA RS 219831

NOTAS COMPLEMENTARES

- 01 CONDUTORES NÃO ESPECIFICADOS POSSUEM DIÂMETRO DE 2,5 mm.
- 02 ELETRODUTOS NÃO ESPECIFICADOS POSSUEM 1/2" DE DIÂMETRO.
- 03 CONSIDEROU-SE O DIÂMETRO NOMINAL EXTERNO DOS ELETRODUTOS.
- 04 TOMADAS NÃO ESPECIFICADAS SÃO PARA 100 VA CADA.
- 05 CIRCUITOS ALIMENTADORES INSTALADOS NO PISO DEVERÃO SER ISOLADOS PARA 1,0 KV.
- 06 AS DIMENSÕES DO QUADRO DE MEDIDORES SÃO EM METROS.
- 07 NA TRAVESSIA DA RUA E NOS LOCAIS ONDE HOUVER TRÂNSITO DE VEÍCULOS O ELETRODUTO SUBTERRÂNEO DEVERÁ SER ENVELOPADO EM CONCRETO MAGRO.
- 08 A CAIXA DE PASSAGEM PRÓXIMO AO POSTE DA CONCESSIONÁRIA DEVERÁ ESTAR AFASTADA DO DO MESMO DE UMA DISTÂNCIA DE 0,30 m.

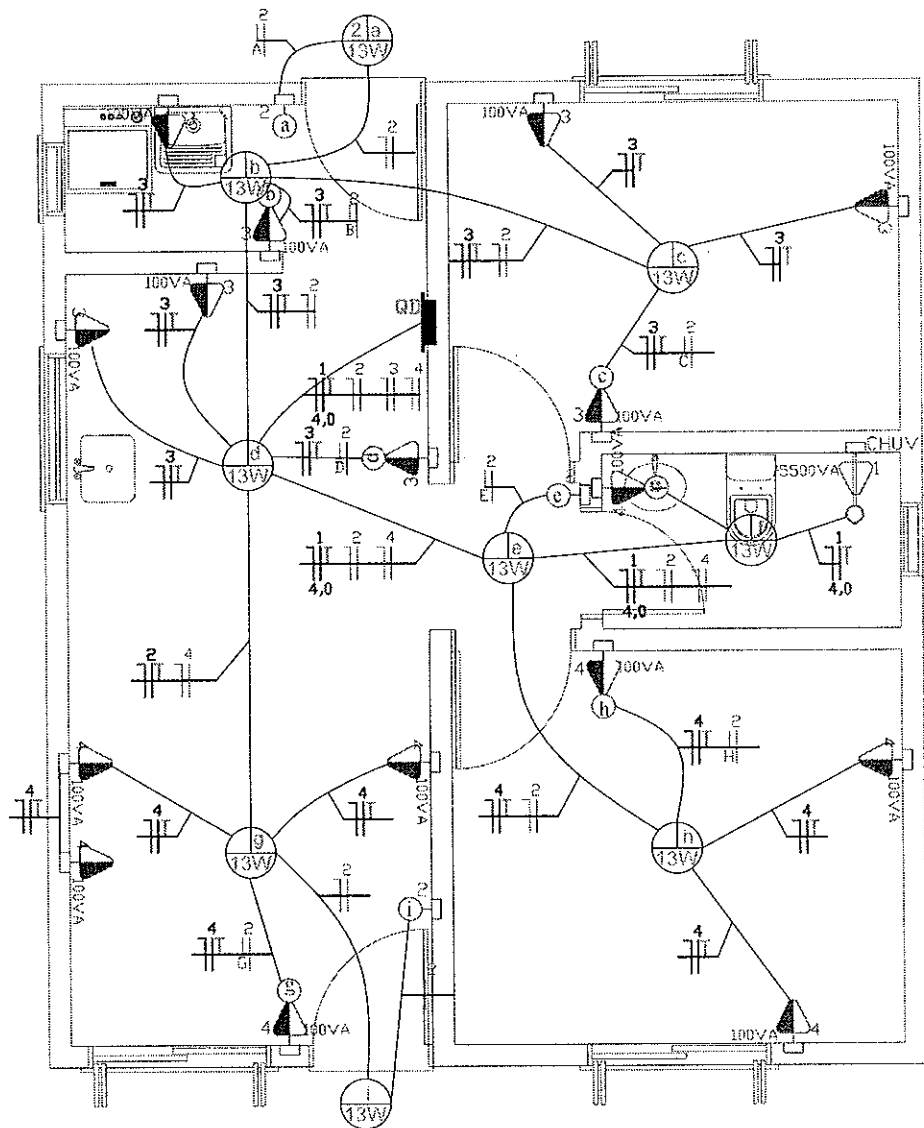

PROJETO ELÉTRICO
Escala: 1/50

CONSTRUÇÃO DE 03 UNIDADES HABITACIONAIS



ESTADO DO RIO GRANDE DO SUL
MUNICÍPIO DE BOZANO
Av. Sívio Frederico Cecotto, nº 124.
Bozano - RS - 98733-000
Telefone : 55 3643.2004

Proprietário:

Responsável Técnico:



 Prefeito Municipal - Renato L. Casagrande

 Jarmile Storch - CREA RS 219831

QUADRO DE CARCAS

CIRCUITO Nº	LÂMPADA W	TOMADA W	SOMA W	PROTEÇÃO A	CONDUTOR mm ²	DESCRIÇÃO
1	-	5500	5500	30	4,0	Classe 0
2	117	-	117	6	2,5	Diminutor
3	-	800	800	6	2,5	Trabalho
4	-	800	800	6	2,5	Trabalho
TOTAL	117	7100	7217	40	10	Categoria IV

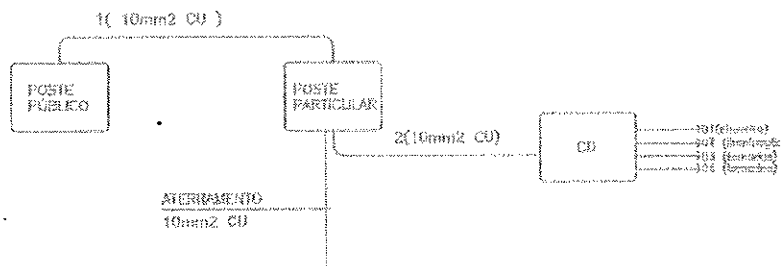
DIAGRAMA UNIFILIAR



DIÂMETRO DOS ELETRODUTOS

PVC-RIGIDO	EQUIVALÊNCIA
φ nom. ext.(mm)	φ nom. ext.(pol)
28	1/2"
32	

LEGENDA

- Ponto de luz no teto, com indicação de circuito (1), comando (a) e potência (VA)
- Interruptor simples - 2 teclas
- Interruptor simples - 1 tecla
- Tomada de luz na parede, baixo (300 mm do piso acabado), com indicação de potência (100VA) e circuito (1)
- Tomada de luz a meio a altura (1100mm do piso acabado), com indicação de potência (100VA) e circuito (1)
- Tomada de luz alta (2000mm do piso acabado), com indicação de potência (100VA) e circuito (1)
- Ponto de conexão alto (2000mm do piso acabado), com indicação de potência (100VA) e circuito (1), para chuveiro
- Tomada de luz a meio a altura (1300mm do piso acabado), com indicação de potência (100VA) e circuito (1), e interruptor simples - 1 tecla
- Tomada de luz na parede, dupla, baixo (300 mm do piso acabado), com indicação de potência (100VA) e circuito (1)
- Tomada de luz a meio a altura (1300mm do piso acabado), dupla com indicação de potência (100VA) e circuito (1)
- Quadro geral de luz e força embutido, instalado a meia altura
- Condutor neutro, fase, proteção e comando, respectivamente, com indicação de circuito (3), seção (2,5mm²) e comando (a), instalado em eletroduto embutido em laje, parede ou piso

OBSERVAÇÃO

Tomadas sem especificação de potência são de 100VA
Eletrodutos sem especificação de diâmetro são de Ø20mm

CONSTRUÇÃO DE 03 UNIDADES HABITACIONAIS



ESTADO DO RIO GRANDE DO SUL
MUNICÍPIO DE BOZANO

Av. Sílvio Frederico Cecotto, nº 124.
Bozano - RS - 98733-000
Telefone : 55 3643.2004

Proprietário:

Responsável Técnico:



Prefeito Municipal - Renoto L. Casagrande

Jamile Storch - CREA RS 219831