

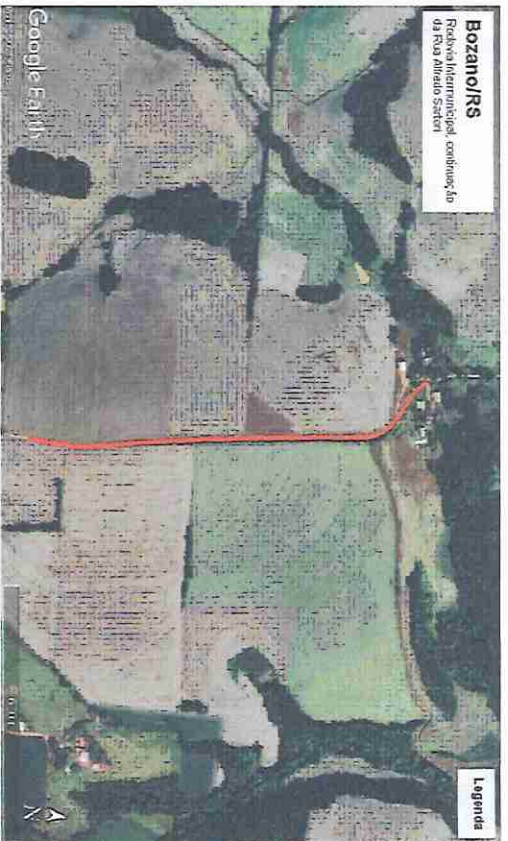



COORDENADAS GEOGRAFICAS	
INICIO	28°21'4.20"S
0,00m	53°45'40.90"W
FIM	28°20'35.33"S
950,00m	53°45'50.35"W



LOCALIZAÇÃO DA OBRA

 <p><b>MUNICÍPIO DE BOZANO</b> Rua Sílvio Frederico Ceccato, 518 CEP 98733-000 Fone:(55)3643-2004 / (65)3843-2106 CNPJ 04.216.419/0001-36</p>	
<p>PROJETO: PAVIMENTAÇÃO ASFALTICA – C.B.U.O SOBRE SUBLEITO NA RUA ALFREDO SARTORI “CONTINUAÇÃO”</p>	
<p>ESPECIFICAÇÕES: PLANTA DE SITUAÇÃO/ LOCALIZAÇÃO</p>	<p>PRANCHAS</p> <p><b>01</b></p>
<p>ENDEREÇO: RUA ALFREDO SARTORI – BOZANO/RS</p>	<p>1 / 2</p>
<p>ESCALA: SEM ESCALA</p>	
<p>PROPRIETÁRIO: </p>	<p>RESPONSÁVEL TÉCNICO: </p>
<p>RENATO CASAGRANDE PREFEITO MUNICIPAL – CPF: 47431020-97</p>	<p>JAMILE STORCH Eng. Civil CRM/RS 210931</p>
<p>ÁREA: 5.700,00m<sup>2</sup></p>	<p>DATA: OUTUBRO/2024</p>
	<p>DESENHO: JAMILE</p>

**MEMÓRIA DE CÁLCULO**  
**PAVIMENTAÇÃO ASFÁLTICA: Revestimento Asfáltico (Camada Única)**

**PAVIMENTO:**

Trecho de 0+000 até trecho de 0+950

950,00 x 6,00: 5.700,00m<sup>2</sup>

ÁREA TOTAL A SER PAVIMENTADA: 5.700,00m<sup>2</sup>

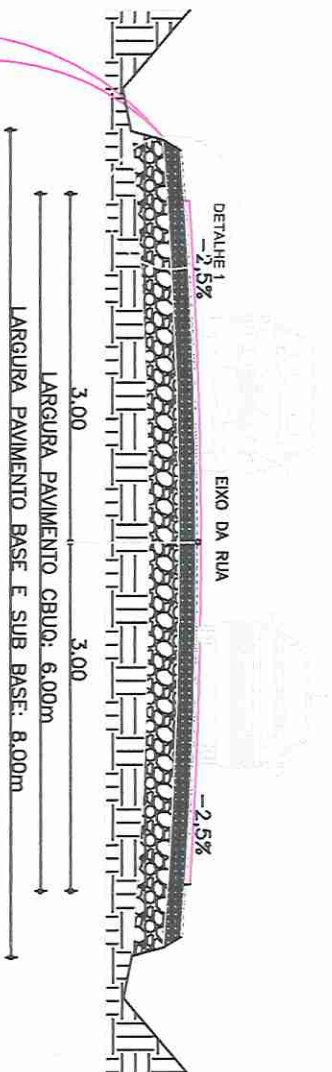

**PERFIL TRANSVERSAL - TRECHO 0+00 ATÉ 0+950**  
**CORTE A/A**  
 SEM ESC.

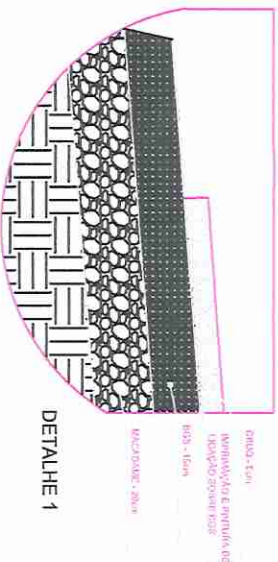

**DETALHE 1**



**MUNICÍPIO DE BOZANO**

Rua Sívio Frederico Ceccato, 518 CEP 98733-000

Fone: (55)3643-2004 / (55)3643-2108  
 CNPJ 04.216.419/0001-38

**PROJETO: PAVIMENTAÇÃO ASFÁLTICA – C.B.U.Q SOBRE SUBLEITO NA RUA ALFREDO SARTORI “CONTINUAÇÃO”**

**ESPECIFICAÇÕES: DETALHAMENTO TÉCNICO**

FRANCHA

**ENDEREÇO: RUA ALFREDO SARTORI – BOZANO/RS**

**02**

**ESCALA: SEM ESCALA**

**2 / 2**

**PROPRIETÁRIO:**

*Renato Casagrande*

**RESPONSÁVEL TÉCNICO:**

*Jamile Storch*

**RENATO CASAGRANDE**  
 PREFEITO MUNICIPAL – CPF: 423.800.07

**JAMILE STORCH**  
 DIR. GNL. ORÇ./RS 219831

ÁREA: 5.700,00m<sup>2</sup>

DATA: OUTUBRO/2024

DESENHO: JAMILE