

LOCALIDADE
SÃO VALENTIN

SITUAÇÃO
LOCALIZAÇÃO
S/ ESC.

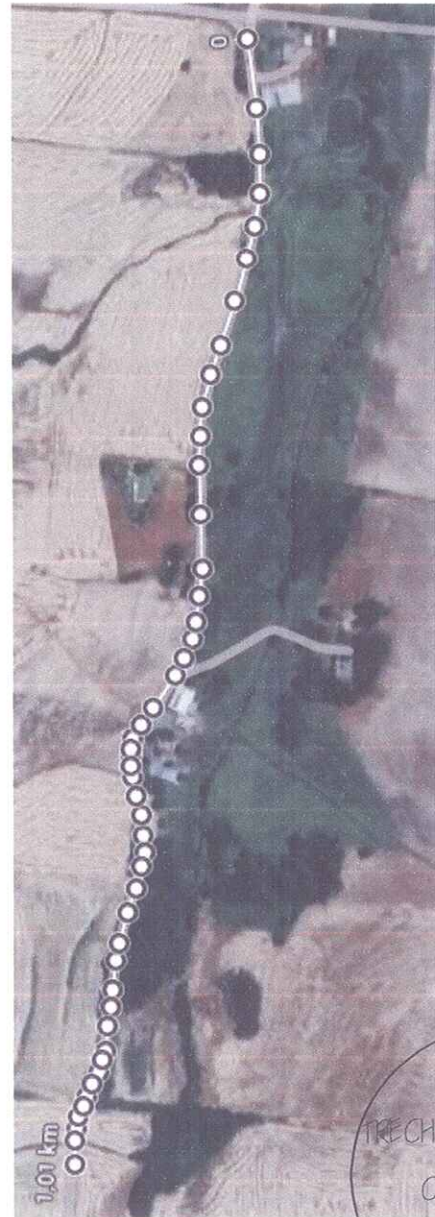
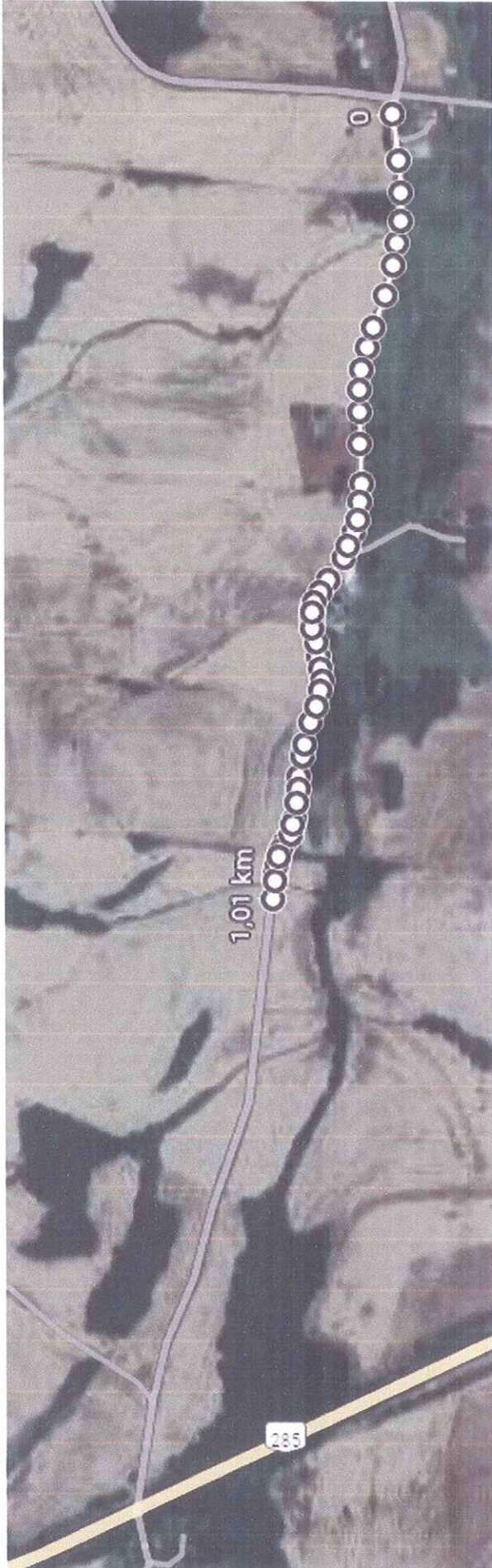

TRECHO A PAVIMENTAR
C=1.000,00m

BR 285
Pejuçara

BR 285
Bozano

 <p>MUNICIPIO DE BOZANO Rua Silvio Frederico Ceccato, 518 CEP 98733-000 Fone: (55) 3643-2004 / (55) 3643-2106 Fax: 3643-2902 CNPJ 04.216.419/0001-36</p>	
<p>PROJETO: PAVIMENTAÇÃO POLIÉDRICA—Pedras Irregulares</p>	
<p>ESPECIFICAÇÕES: SITUAÇÃO/LOCALIZAÇÃO</p>	<p>PRANCHA 01 <hr/>1 / 2</p>
<p>ENDEREÇO: Estrada Vicinal – Localidade de São Valentin</p>	
<p>PROPRIETÁRIO:  RENATO LUIS CASAGRANDE PREFEITO MUNICIPAL</p>	<p>RESPONSÁVEL TÉCNICO:  DANIELA FREDDO ENGENHEIRA CIVIL CREA 117.081</p>
<p>ÁREA: 6.000,00m² DATA: ABRIL/2024</p>	

**PERFIL TRANSVERSAL
CORTE A A'
SEM ESCALA**

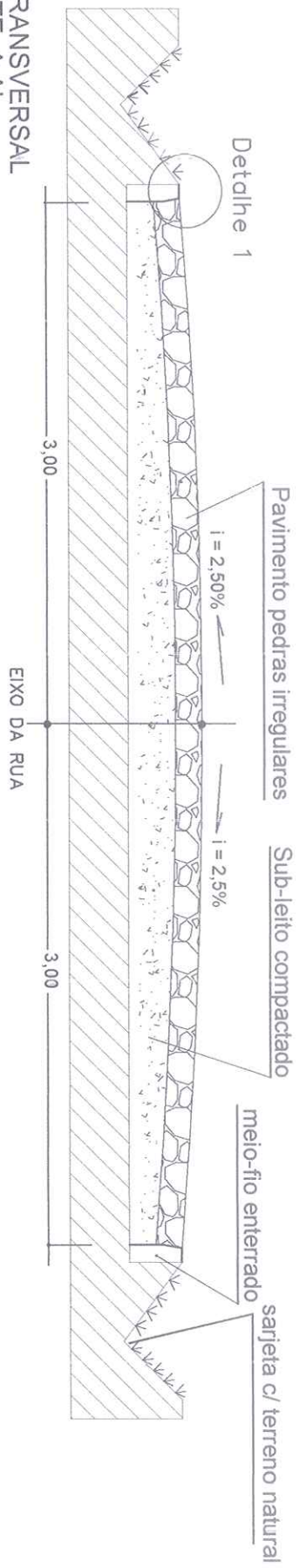

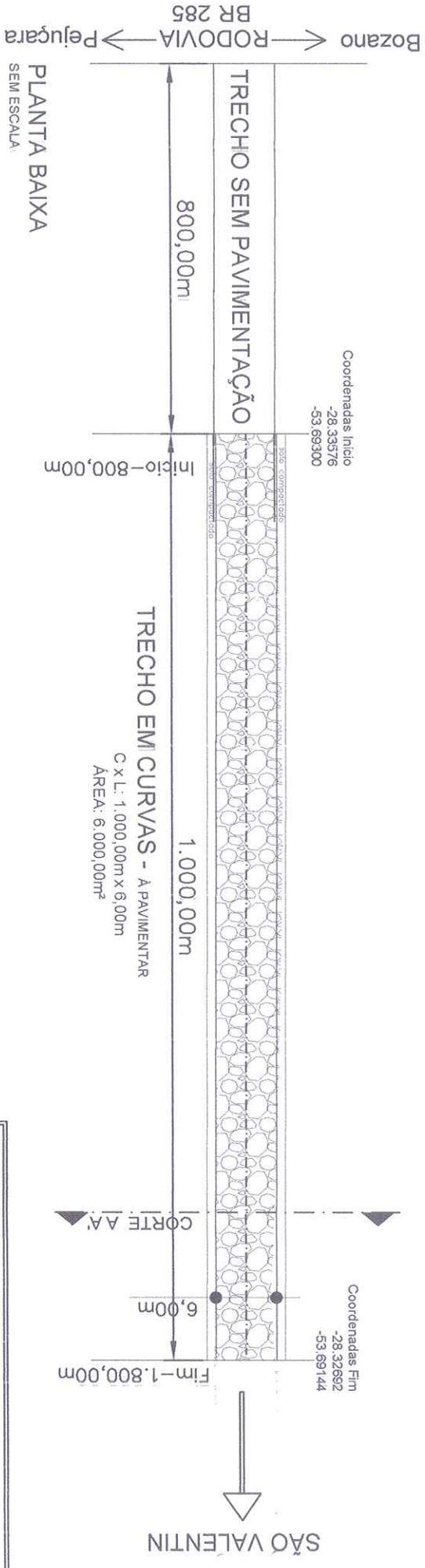

Detalhe 1

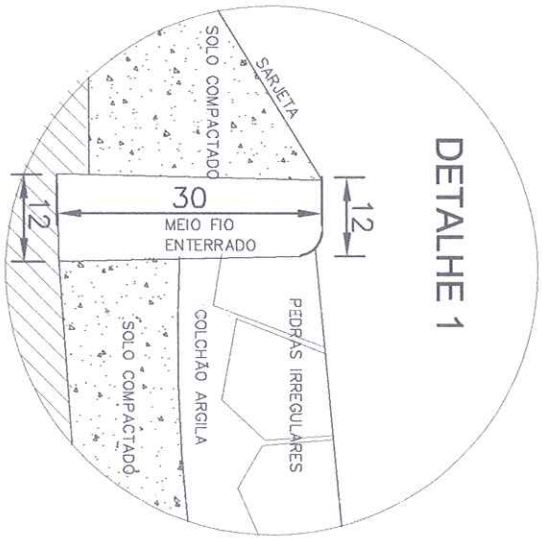

**PLANTA BAIXA
SEM ESCALA**



DETALHE 1

 MUNICÍPIO DE BOZANO Rua Silvio Frederico Ceccato, 518 CEP 98733-000 Fone: (51)3643-2004 / (51)3643-2108 Fax: (51)3643-2802 CNPJ: 04.218.419/0001-38	
PROJETO: PAVIMENTAÇÃO POLIÉDRICA - Pedras Irregulares	
ESPECIFICAÇÕES: PLANTA BAIXA, CORTE TRANSVERSAL	PRANCHA 02
ENDEREÇO: Estrada Vicinal - Localidade de São Valentim	2 / 2
ESCALA: SEM ESCALA	
PROPRIETÁRIO: RENATO LUIS CASAGRANDE PREFEITO MUNICIPAL	RESPONSÁVEL TÉCNICO:  DANIELA FREDDO ENGENHEIRA CIVIL ORA 117/981
ÁREA: 6.000,00m ² DATA: ABRIL / 2024	